



PERÚ

Presidencia  
del Consejo de Ministros



# Presentación de resultados de la evaluación del Modelo de Integridad julio 2022



PERÚ

Presidencia  
del Consejo de Ministros



**Etapa N° 1:  
Cumplimiento normativo e  
Institucionalización y**

**Etapa N° 2:  
Aplicación e implementación**

# Resultados consolidados del ICP a nivel del Poder Ejecutivo Ministerios + adscritos (Etapa 1)

**60%**

Dic 21: 54%

<<**Promedio  
general**

## Escala para la valoración del Índice

- Destacable: 81% a 100%
- Deseable: 61% a 80%
- Aceptable: 41% a 60%
- Regular: 21% a 40%
- Bajo: 0% a 20%

### Resultados:

- En total fueron 146 entidades evaluadas con el ICP, aumentando el número de entidades respecto a la evaluación de diciembre del 2021, 137 entidades.
- A nivel del Poder Ejecutivo se obtuvo un ICP promedio del 60%, el cual corresponde a la categoría Aceptable. Representa una mejora en relación a la evaluación anterior, 54%.
- A nivel sectorial 03 sectores se ubican en la categoría Destacable, 07 se ubican en la categoría Deseable, otros 07 se ubican Aceptable, y 02 en la categoría Regular.
- El promedio a nivel ministerial es 89%, el promedio a nivel de adscritas es 56%.

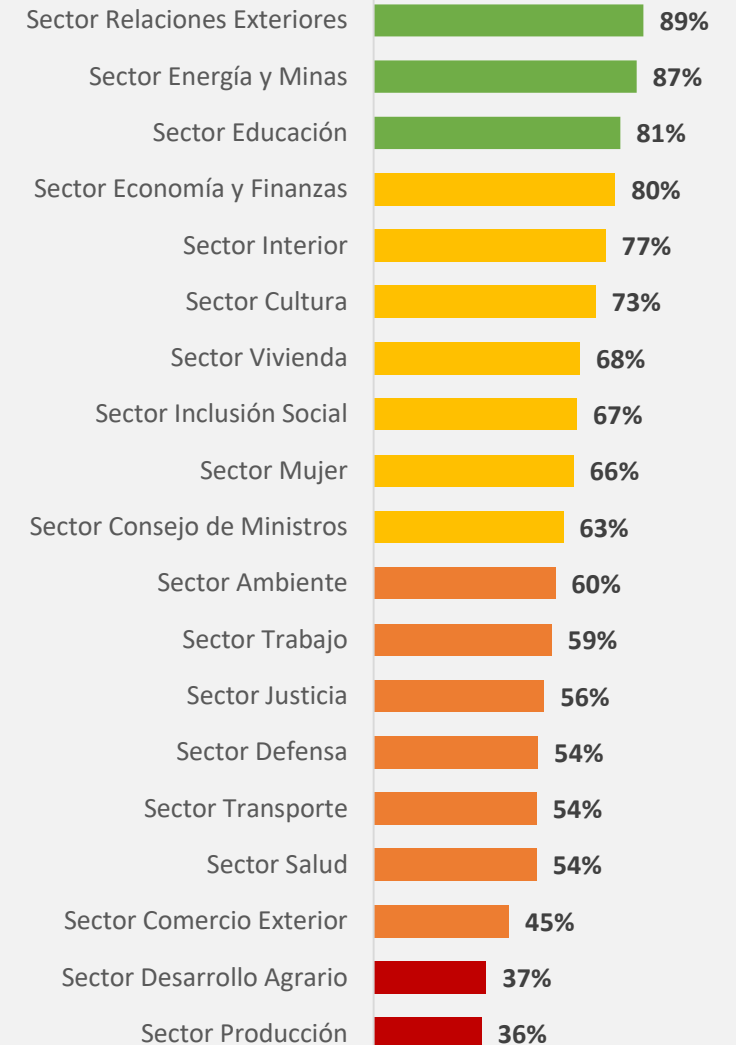

# Resultados consolidados del ICP a nivel del Poder Ejecutivo Ministerios + adscritos (Etapa 1)

# 60%

Jul- 2022

## Escala para la valoración del Índice

- Destacable: 81% a 100%
- Deseable: 61% a 80%
- Aceptable: 41% a 60%
- Regular: 21% a 40%
- Bajo: 0% a 20%

## Resultados por Componentes

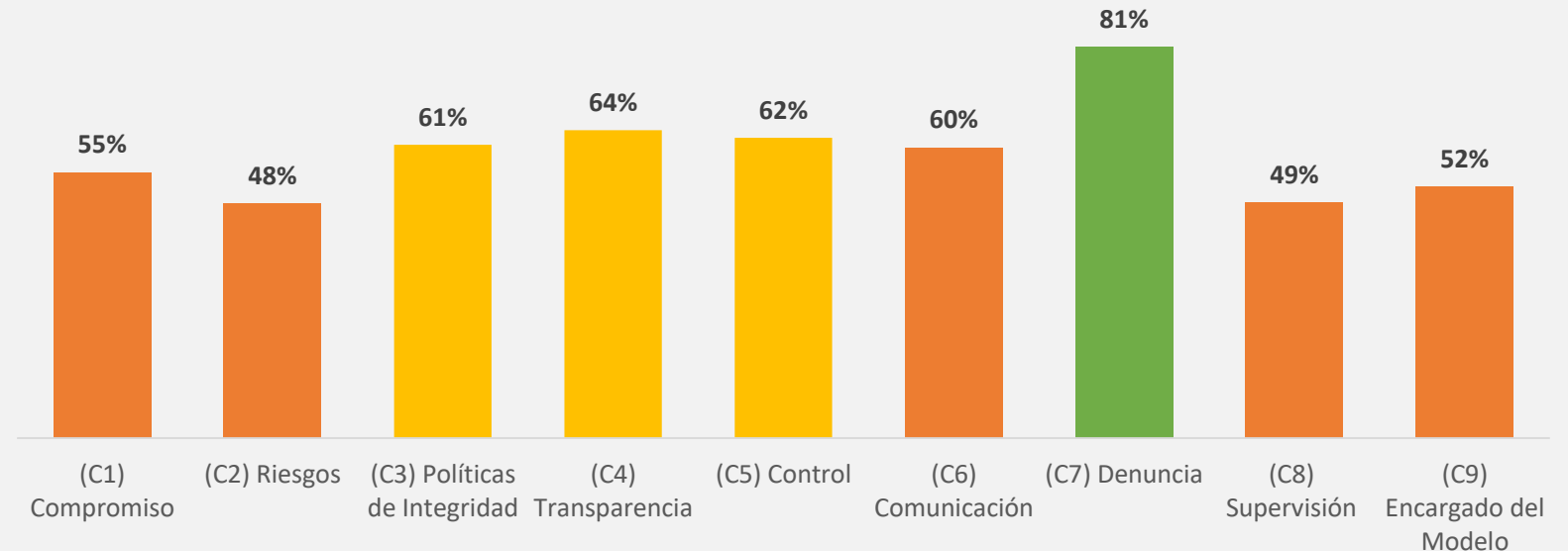

- El componente mejor evaluado es el componente 7, Canal de Denuncias, con 81% de avance. Le siguen los componentes de Transparencia (64%) y Control (62%) y Políticas de Integridad (61%), todos en la categoría Deseable.
- Los demás componentes se encuentran en la categoría aceptable: Comunicación (60%), Compromiso (55%), Encargado del Modelo (52%) y Riesgos (48%).

# Resultados consolidados del ICP a nivel del Poder Ejecutivo Ministerios + adscritos (Etapa 2)

**39%**  
Jul- 2022

<<**Promedio  
general**

## Escala para la valoración del Índice

- Destacable: 81% a 100%
- Deseable: 61% a 80%
- Aceptable: 41% a 60%
- Regular: 21% a 40%
- Bajo: 0% a 20%

### Resultados:

- A nivel del Poder Ejecutivo se obtuvo un ICP promedio del 39%, el cual corresponde a la categoría Regular. Esta medida corresponde a la línea de base para el Poder Ejecutivo.
- A nivel sectorial 03 sectores se ubican en la categoría Deseable, 07 se ubican en la categoría Aceptable, 08 se ubican Regular y 01 en la categoría Bajo.
- El promedio a nivel ministerial es 74%, el promedio a nivel de adscritas es 34%.

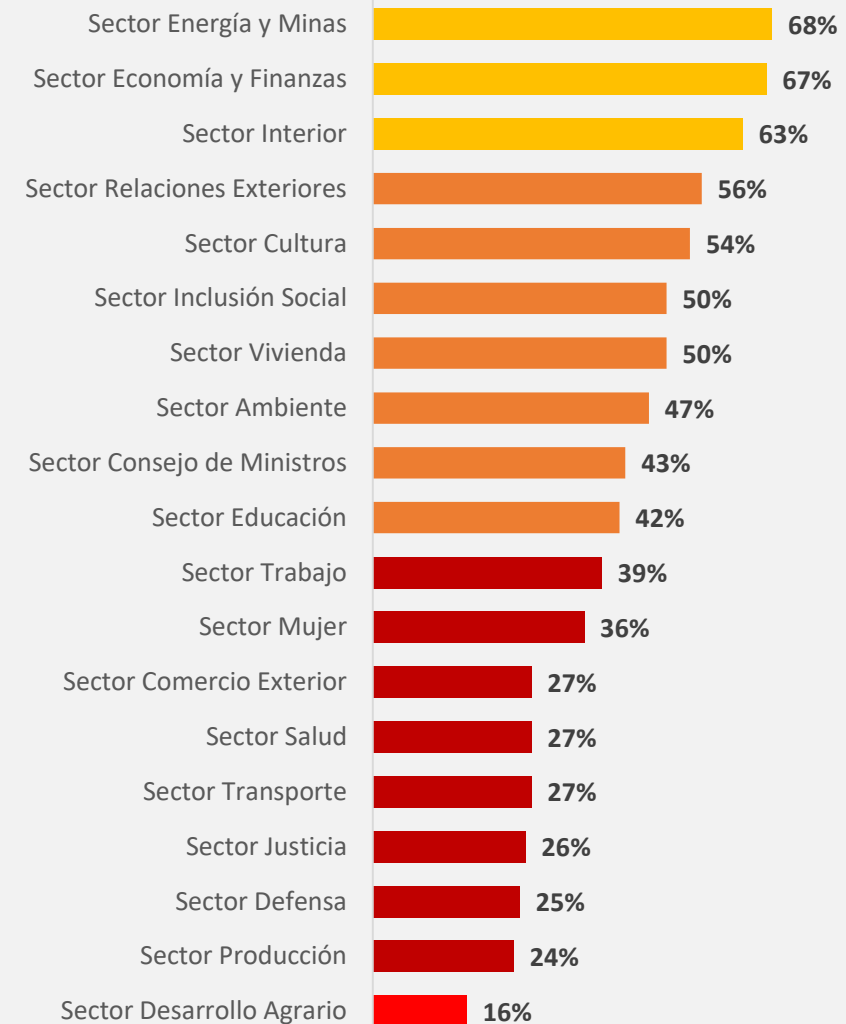

# Resultados consolidados del ICP a nivel del Poder Ejecutivo Ministerios + adscritos (Etapa 2) por componentes

# 39%

Jul- 2022

## Escala para la valoración del Índice

- Destacable: 81% a 100%
- Deseable: 61% a 80%
- Aceptable: 41% a 60%**
- Regular: 21% a 40%
- Bajo: 0% a 20%

## Resultados por Componentes

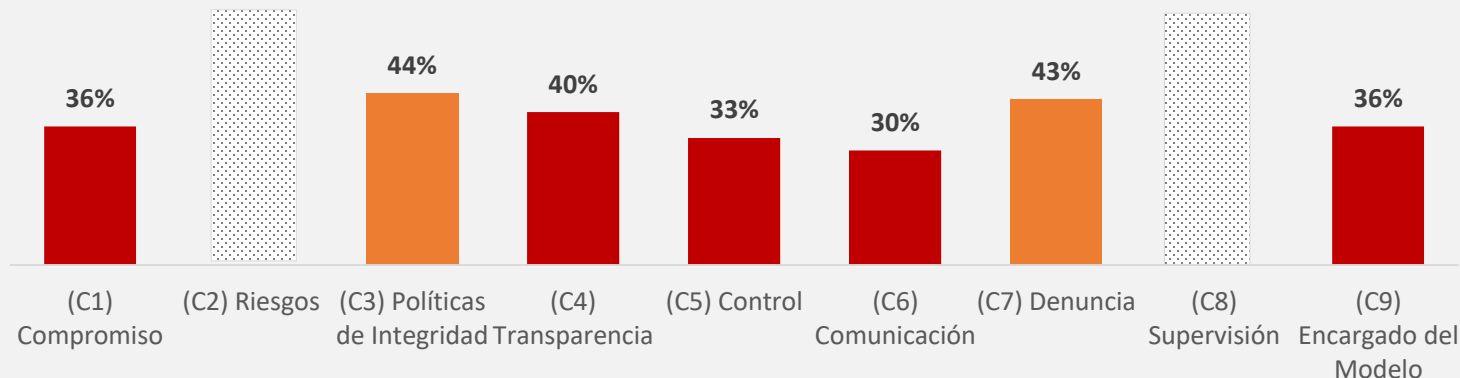

- Los componentes que mayor avance presentan son Políticas de Integridad (44%) y Canal de Denuncias (43%).
- Los demás componentes se encuentran en la categoría Regular: Transparencia (40%), Compromiso (36%), Encargado del Modelo (36%), Control (33%) y Comunicación (30%).
- Los componentes Gestión de riesgos y Supervisión y monitoreo no están siendo medidos en esta evaluación en mérito a que sus aspectos evaluados han sido suspendidos para la evaluación de noviembre del 2022.

# Ranking de ministerios según ICP

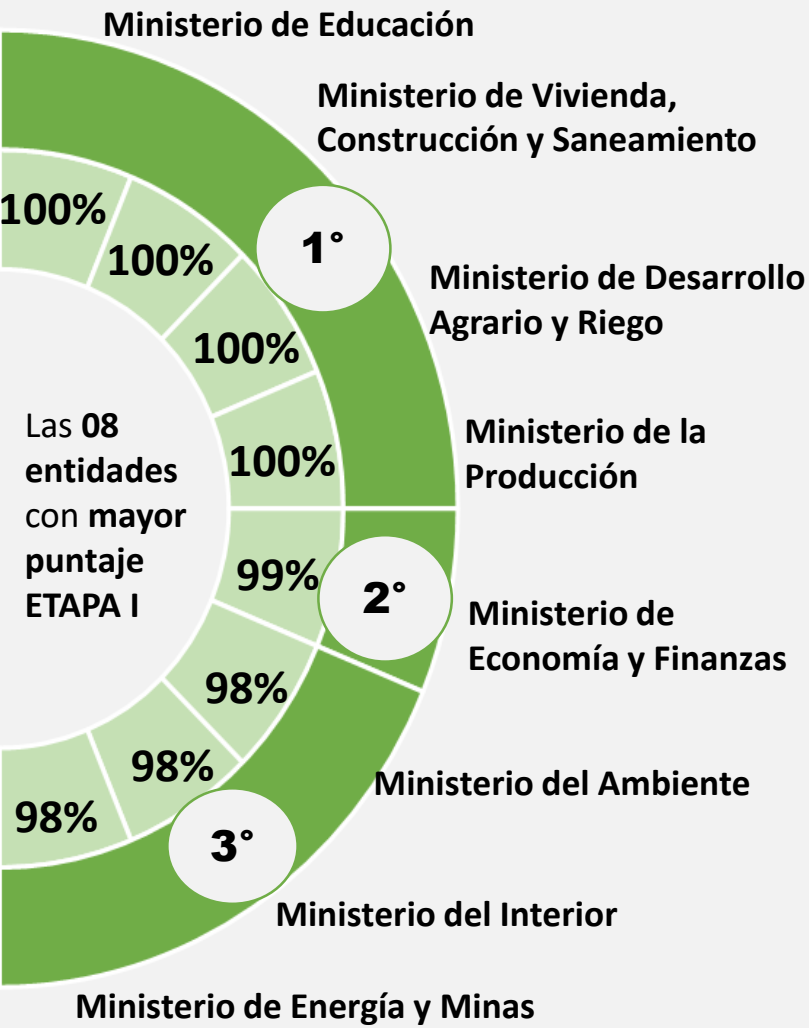

- Se enviará felicitación escrita a las 10 primeras entidades del ranking
- Se desarrollaran talleres con entidades que presenten bajo nivel de avance.

N°	Entidad	Sector	ICP
1	Ministerio De Educación	Educación	100%
1	Ministerio De Vivienda, Construcción Y Saneamiento	Vivienda, Construcción y Saneamiento	100%
1	Ministerio De Desarrollo Agrario Y De Riego	Desarrollo Agrario y Riego	100%
1	Ministerio De La Produccion	Producción	100%
2	Ministerio De Economía Y Finanzas	Economía y Finanzas	99%
3	Ministerio Del Ambiente	Ambiente	98%
3	Ministerio Del Interior	Interior	98%
3	Ministerio De Energía Y Minas	Energía y Minas	98%
4	Ministerio De Desarrollo E Inclusión Social	Desarrollo e Inclusión social	97%
5	Ministerio De Defensa	Defensa	96%
5	Presidencia Del Consejo De Ministros	Presidencia del Consejo de Ministros	96%
5	Ministerio De Justicia Y Derechos Humanos	Justicia y Derechos Humanos	96%
6	Ministerio De Salud	Salud	94%
7	Ministerio De Cultura	Cultura	83%
8	Ministerio De Relaciones Exteriores	Relaciones Exteriores	82%
9	Ministerio De La Mujer Y Poblaciones Vulnerables	Mujer y Poblaciones Vulnerables	81%
10	Ministerio De Comercio Exterior Y Turismo	Comercio Exterior y Turismo	79%
11	Ministerio De Trabajo Y Promoción Del Empleo	Trabajo y Promoción del Empleo	70%
12	Ministerio De Transporte Y Comunicaciones	Transportes y Comunicaciones	29%



PERÚ

Presidencia del Consejo de Ministros



# Ranking de entidades adscritas según ICP

Central de Compras Públicas

Superintendencia Nacional de Aduanas y de Administración Tributaria

Oficina de Normalización Previsional

Fondo de Aseguramiento en la Salud de la Policía Nacional del Perú

Autoridad de Transporte Urbano para Lima y Callao

Agencia Peruana de Cooperación Internacional

Programa Nacional Cuna Mas

Superintendencia Nacional de Educación Superior Universitaria

Organismo Supervisor de las Contrataciones del Estado

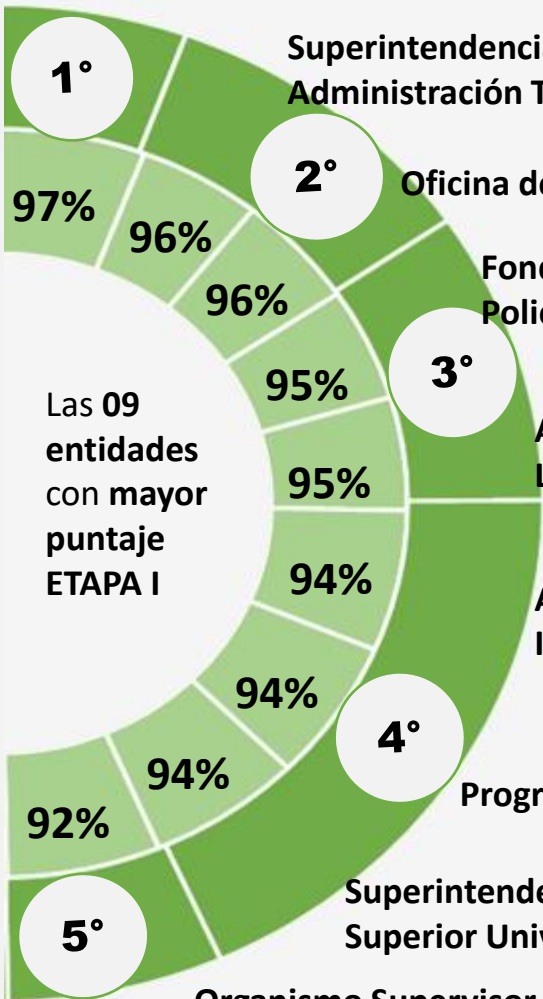

Las 09 entidades con mayor puntaje ETAPA I

N°	Entidad	Sector	ICP
1	Central De Compras Públicas	Economía y Finanzas	97%
2	Superintendencia Nacional De Aduanas Y De Administración Tributaria	Economía y Finanzas	96%
2	Oficina De Normalización Previsional	Economía y Finanzas	96%
3	Fondo De Aseguramiento En Salud De La Policía Nacional Del Perú	Interior	95%
3	Autoridad De Transporte Urbano Para Lima Y Callao	Transportes y Comunicaciones	95%
4	Agencia Peruana De Cooperación Internacional	Relaciones Exteriores	94%
4	Programa Nacional Cuna Mas	Desarrollo e Inclusion social	94%
4	Superintendencia Nacional De Educación Superior Universitaria	Educación	94%
5	Organismo Supervisor De Las Contrataciones Del Estado	Economía y Finanzas	92%
6	Superintendencia Nacional De Bienes Estatales	Vivienda, Construcción y Saneamiento	90%
6	Programa Nacional De Becas Y Crédito Educativo - PRONABEC	Educación	90%
6	Organismo Supervisor De La Invercion En Energía Y Mineraiade	Presidencia del Consejo de Ministros	90%
7	Seguro Integral De Salud	Salud	89%
8	Proyecto Especial De Infraestructura De Transporte Nacional	Transportes y Comunicaciones	88%
8	Superintendencia Nacional Control Servicios Seguridad, Armas, Municiones Y Explosivos De Uso Civil	Interior	88%
8	Instituto Geologico Minero Y Metalurgico	Energía y Minas	88%
9	Instituto Peruano Del Deporte	Educación	87%
10	Servicio Nacional De Certificación Ambiental Para Las Inversiones Sostenibles	Ambiente	85%
10	Agencia De Compras De Las Fuerzas Armadas	Defensa	85%
11	Programa Nacional De Alimentación Escolar Qali Warma	Desarrollo e Inclusion social	84%
11	Marina De Guerra Del Peru	Defensa	84%
12	Organismo De Evaluación Y Fiscalización Ambiental	Ambiente	83%
13	Proyecto Especial De Inversión Pública Escuelas Bicentenario	Educación	82%
14	Programa Nacional De Infraestructura Educativa	Educación	81%
14	Consejo Nacional Para La Integración De La Persona Con Discapacidad	Mujer y Poblaciones Vulnerables	81%
15	Biblioteca Nacional Del Perú	Cultura	80%
15	Autoridad Nacional Del Servicio Civil	Presidencia del Consejo de Ministros	80%
15	Instituto Geográfico Nacional	Defensa	80%
15	Programa Nacional Plataformas De Acción Para La Inclusion Social - Pnpais	Desarrollo e Inclusion social	80%
16	Programa Nacional De Conservación De Bosques Para La Mitigación Del Cambio Climático	Ambiente	79%
17	Superintendencia Del Mercado De Valores	Economía y Finanzas	78%
17	Banco De La Nación	Economía y Finanzas	78%
17	Organismo Técnico De La Administración De Los Servicios De Saneamiento	Vivienda, Construcción y Saneamiento	78%
17	Seguro Social De Salud - Essalud	Trabajo y Promoción del Empleo	78%
17	Archivo General De La Nación	Cultura	78%
19	Despacho Presidencial	Presidencia del Consejo de Ministros	77%
19	Organismo Supervisor De La Inversión En Infraestructura De Transporte De Uso Público	Presidencia del Consejo de Ministros	77%
19	Superintendencia Nacional De Fiscalización Laboral	Trabajo y Promoción del Empleo	77%
19	Superintendencia Nacional De Migraciones	Interior	77%
20	Programa Nacional De Centros Juveniles	Justicia y Derechos Humanos	76%
21	Instituto Peruano De Energía Nuclear	Energía y Minas	75%
21	Instituto Geofísico Del Peru	Ambiente	75%
22	Superintendencia De Transporte Terrestre De Personas, Cargas Y Mercancías	Transportes y Comunicaciones	72%
23	Dirección Nacional De Inteligencia	Presidencia del Consejo de Ministros	71%
23	Comisión Nacional Para El Desarrollo Y Vida Sin Drogas	Presidencia del Consejo de Ministros	71%
23	Programa Nacional De Apoyo Directo A Los Mas Pobres	Desarrollo e Inclusion social	71%
24	Instituto De Radio Y Televisión Del Perú	Cultura	70%
25	Servicio Nacional De Meteorología E Hidrología Del Perú	Ambiente	69%
26	Plan Copesco Nacional	Comercio Exterior y Turismo	68%
27	Autoridad Para La Reconstrucción Con Cambios	Presidencia del Consejo de Ministros	66%
28	Organismo Supervisor De Invercion Privada En Telecomunicaciones	Presidencia del Consejo de Ministros	64%
28	Instituto Nacional De Calidad	Producción	64%
29	Servicio Nacional Forestal Y De Fauna Silvestre	Desarrollo Agrario y Riego	63%
29	Ejército Del Peru	Defensa	63%
29	Servicio De Agua Potable Y Alcantarillado De Lima	Vivienda, Construcción y Saneamiento	63%
29	Prog. Nac. Para La Prev. Y Erradicación De La Violencia Contra Las Mujeres E Integrantes Del Grupo Fam	Mujer y Poblaciones Vulnerables	63%
29	Servicio Nacional De Áreas Naturales Protegidas Por El Estado	Ambiente	63%
29	Sistema Nacional De Evaluación, Acreditación Y Certificación De La Calidad Educativa	Educación	63%
30	Comando Conjunto De Las Fuerzas Armadas	Defensa	61%
31	Organismo Nacional De Sanidad Pesquera	Producción	59%
31	Escuela Nacional De Marina Mercante Almirante Miguel Grau	Defensa	59%
31	Fondo De Cooperación Para El Desarrollo Social	Desarrollo e Inclusion social	59%
31	Servicio Nacional De Capacitación Para La Industria De La Construcción	Vivienda, Construcción y Saneamiento	59%
31	Instituto Tecnológico Dela Producción	Producción	59%

32	Servicios Industriales De La Marina S.A.	Defensa	58%
33	Provisá Descentralizado	Transportes y Comunicaciones	57%
34	Agencia De Promoción De La Invercion Privada	Economía y Finanzas	55%
34	Centro Nacional De Planeamiento Estratégico	Presidencia del Consejo de Ministros	55%
35	Servicio Nacional De Sanidad Agraria	Desarrollo Agrario y Riego	54%
35	Intendencia Nacional De Bomberos Del Perú	Interior	54%
36	Programa De Compensaciones Para La Competitividad	Desarrollo Agrario y Riego	53%
36	Instituto Nacional De Salud	Salud	53%
37	Programa De Desarrollo Productivo Agrario Rural	Desarrollo Agrario y Riego	52%
38	Fondo Mhivivienda S.A.	Vivienda, Construcción y Saneamiento	49%
39	Comisión Nacional De Investigación Y Desarrollo Anespaespacial	Defensa	48%
39	Instituto Nacional Penitenciario	Justicia y Derechos Humanos	48%
40	Autoridad Portuaria Nacional	Transportes y Comunicaciones	47%
40	Programa Nacional De Asistencia Solidaria Pension 65	Desarrollo e Inclusion social	47%
40	Superintendencia Nacional De Salud	Salud	47%
40	Proyecto Especial "Secretaría Técnica De Apoyo A La Comisión Ad Hoc Creada Por El Decreto Supremo	Presidencia del Consejo de Ministros	47%
41	Organismo De Formalización De La Propiedad Informal	Vivienda, Construcción y Saneamiento	45%
42	Instituto Del Mar Del Perú	Producción	44%
42	Superintendencia Nacional De Los Registros Públicos	Justicia y Derechos Humanos	44%
43	Programa Subsectorial De Irrigaciones	Desarrollo Agrario y Riego	43%
44	Superintendencia Nacional De Servicios De Saneamiento (SUNASS)	Presidencia del Consejo de Ministros	41%
44	Organismo De Supervision De Los Recursos Forestales Y De Fauna Silvestre	Presidencia del Consejo de Ministros	41%
44	Fondo Nacional De Fomento De La Actividad Empresarial Del Estado	Economía y Finanzas	41%
45	Instituto Nacional De Innovación Agraria	Desarrollo Agrario y Riego	40%
45	Instituto Nacional De Defensa Civil	Defensa	40%
45	Proyecto Especial Fichas Palcazu	Desarrollo Agrario y Riego	40%
46	Instituto Nacional De Defensa De La Competencia Y De La Protección De La Propiedad Intelectual	Presidencia del Consejo de Ministros	39%
47	Industria Nacional Del Perú	Interior	38%
48	Proyecto Especial Sierra Centro Sur Apayachto	Desarrollo Agrario y Riego	38%
49	Proyecto Especial Albo Huallaga	Desarrollo Agrario y Riego	35%
50	Programa Contigo	Desarrollo e Inclusion social	34%
50	Centro De Formación En Turismo	Comercio Exterior y Turismo	34%
51	Programa Nacional Para La Empleabilidad	Trabajo y Promoción del Empleo	33%
52	Centro Nacional De Estimación/Prevención Y Reducción Del Riesgo De Desastres	Defensa	31%
53	Proyecto Especial De Desarrollo Del Valle De Los Rios Apurimac, Ene Y Mantaro	Desarrollo Agrario y Riego	30%
53	Autoridad Nacional Del Agua	Desarrollo Agrario y Riego	30%
53	Instituto Nacional De Estadística E Informática	Presidencia del Consejo de Ministros	30%
54	Instituto Nacional De Investigación En Glaciares Y Ecosistemas De Montaña	Ambiente	29%
55	Sierra Y Selva Exportadora	Desarrollo Agrario y Riego	28%
55	Programa De Empleo Temporal "Luzavi Perú"	Trabajo y Promoción del Empleo	28%
55	Proyecto Especial Binacional Pujango Tumbes	Desarrollo Agrario y Riego	28%
56	Proyecto Especial Legado Juegos Panamericanos Y Parapanamericanos	Transportes y Comunicaciones	27%
57	Proyecto Especial Binacional Lago Titicaca	Desarrollo Agrario y Riego	26%
57	Programa Nacional De Inclusion Social	Salud	25%
58	Fábrica De Armas Y Municiones Del Ejército Sac	Defensa	25%
59	Programa Integral Nacional Para El Bienestar Familiar Inabaf	Mujer y Poblaciones Vulnerables	24%
59	Fondo Nacional De Desarrollo Pesquero	Producción	24%
60	Programa Nacional De Telecomunicaciones	Transportes y Comunicaciones	22%
61	Procuraduría General Del Estado	Justicia y Derechos Humanos	21%
62	Instituto De Investigaciones De La Amazonia Peruana	Ambiente	21%
62	Fuerza Aérea Del Perú	Defensa	20%
63	Servicio De Mantenimiento Del Perú Sac	Defensa	17%
64	Comisión De Promoción Del Perú Para La Exportación Y El Turismo	Comercio Exterior y Turismo	16%
64	Programa Nacional "A Comer Pescador"	Producción	16%
65	Proyecto Especial Dátem Del Marañón-Alto Amazonas-coreto-Condorcanqui	Desarrollo Agrario y Riego	15%
66	Instituto Nacional De Enfermedades Neoplásicas	Salud	13%
67	Proyecto Especial Binacional Desarrollo Integral De La Cuenca Del Rio Putumayo	Desarrollo Agrario y Riego	10%
68	Unidad Ejecutora ODS Programa Nacional De Innovación En Pesca Y Acuicultura	Producción	8%
69	Unidad Ejecutora ODS Centro Integral De Calidad Ambiental	Ambiente	6%
71	Proyecto Especial Injequetepique Zafra	Desarrollo Agrario y Riego	5%
72	Programa Nacional Tu Empresa	Producción	3%
73	Programa Nacional De Diversificación	Producción	2%



# Entidades adscritas que alcanzaron la meta de la Estrategia de Integridad del Poder Ejecutivo al 2022.

- De las 127 entidades adscritas evaluadas 86 tienen puntajes que se ubican por encima de la meta establecida en la Estrategia de Integridad del Poder Ejecutivo al 2022. 41 entidades no lograron alcanzar este puntaje.
- La meta será evaluada de forma definitiva en noviembre del 2022.

Sector	Entidades adscritas que lograron la meta	Entidades adscritas que tienen pendiente la meta
Salud	3	2
Energía y Minas	2	0
Comercio Exterior y Turismo	1	2
Cultura	3	0
Relaciones Exteriores	1	0
Mujer y Poblaciones Vulnerables	2	1
Educación	6	0
Vivienda, Construcción y Saneamiento	6	0
Desarrollo Agrario y Riego	5	12
Interior	4	1
Justicia y Derechos Humanos	3	1
Ambiente	6	3
Desarrollo e Inclusión social	6	1
Economía y Finanzas	8	0
Trabajo y Promoción del Empleo	2	2
Producción	4	6
Transportes y Comunicaciones	4	3
Defensa	8	5
Presidencia del Consejo de Ministros	12	2